



ASD POLISPORT POLIGNANO E IL COMUNE DI POLIGNANO A MARE  
ORGANIZZANO

# 74<sup>a</sup> TARGA CROCIFISSO

*Giro di Puglia*

*challenge per under 23 élite*

domenica 22 settembre 2024



# SALUTO DEL SINDACO

Cari concittadini, siamo nuovamente alla vigilia dell'appuntamento con una delle corse ciclistiche dilettantistiche più prestigiose a livello nazionale. Parliamo della 74<sup>a</sup> edizione della Targa Crocifisso, una gara che però fa parte soprattutto del DNA di Polignano e del territorio circostante, un percorso che unisce la bicicletta ed i polignanesi in maniera indelebile. Il famoso "circuitto delle grotte", ideato dal genio lungimirante di Pietro Maringelli, oggi è ancora più fortemente valorizzato dalla società ciclistica Polisport Polignano, coordinata dal presidente Nicola Pellegrini che con tanta dedizione e passione, per un anno intero, lavora infaticabilmente alla riuscita dell'evento. Da pochi anni, ancora, la nostra gara ciclistica per la propria storia e professionalità è stata inserita di diritto nel Giro

di Puglia challenge U23 che ospiterà una numerosa lista di società organizzatrici di team sia nazionali che internazionali. Una ennesima opportunità, per il nostro paese, di promuoversi in ambito italiano ma anche al di fuori dei nostri confini, questa volta grazie allo sport ed alla nostra tradizione e cultura. Per questo (e tanto altro) sento personalmente il dovere di ringraziare il presidente Pellegrini, i componenti della Polisport, ogni organizzatore e volontario che parteciperà, gli sponsor e la Regione Puglia, con la certezza che anche quest'anno potremo assistere all'avvincente spettacolo del circo su due ruote, targato Polignano a Mare.

Il Sindaco  
dott. Vito Carrieri



loscignopolignano

Via P. Sarnelli, 48/50 - Tel.: 080 424 07 54  
70044 Polignano a Mare (Ba) Italy  
loscignogioielli@tiscali.it  
www.loscignogioielli.net

## COMITATO D'ONORE

CORDIANO	DAGNONI	Presidente Federazione Ciclistica Italiana
ANGELO	GILIBERTO	Pres. Regionale CONI
GIUSEPPE	CALABRESE	Pres. F.C.I. regionale
GAETANO	NESTA	Pres. provinciale F.C.I.
VITO	CARRIERI	Sindaco di Polignano a Mare
GIUSEPPE	LOVASCIO	Sindaco di Conversano
ANGELO	ANNESE	Sindaco di Monopoli
PORZIA PRISCILLA	RAGUSO	assessore sport comune Polignano a Mare
MICHELE	EMILIANO	Pres. Regione Puglia
DOMENICO	MATARRESE	Resp. settore cultura e sport
FERNANDO	VIRGILI	Dirigente Polizia Municipale
ARMANDO	LANGIANESE	Comandante Stazione Carabinieri

## COMITATO ORGANIZZATORE

NICOLA	PELLEGRINI	Dir. Gen. Organizzazione
GIUSEPPE	CODA	Responsabile Marketing - Coordinatore
SERENA	PELLEGRINI	Segreteria - addetta alla giuria
		Presidente Polisport

Organizzazione

**Collaboratori:** Andrea Pellegrini, Anderea Di Mola, Vincenzo Sibilia, Vito L'Abbate, Sandro L'Abbate, Paolo Scagliusi, Paolo Mancini, Giovanni Salerno, Vincenzo Tedeschi, Battista Colella, Benito Pellegrini

## PREMI ABBINATI ALLA GARA

28° TROFEO "TUTUCCIO PASCALI"	20° TROFEO "PIETRO MARINGELLI"
24° TROFEO "PERLA NERA"	13° MEMORIAL "ALESSIA MONTANARO"
24° COPPA "FRANCO COLELLA"	5° TROFEO "GIANNI MALENA"
6° MEMORIAL "FACCIOLLA MICHELE"	3° MEMORIAL "PASQUALE MODUGNO"
6° MEMORIAL "GIOVE ANTONICELLI"	
21° TROFEO "GIUSEPPE SCAGLIUSI"	



70044 POLIGNANO A MARE · BARI · ITALY  
S.P. 121 · POLIGNANO CONVERSANO KM 3  
PH: 080.425 1073 - FAX: 080.425 1129  
INFO@2ERREPOLIGNANO.COM

Pasticceria - Gelateria - Bar

*di Pellegrini*  
**Minerva**

Specialità:  
Paste Secche  
Paste alla Crema  
Gelato artigianale di  
produzione propria  
Torte gelato, Spumoni  
Zuccotti  
Tutti i tipi



via neapolis,40 -Polignano a Mare  
tel. 080.424.16.46

# PLANIMETRIA

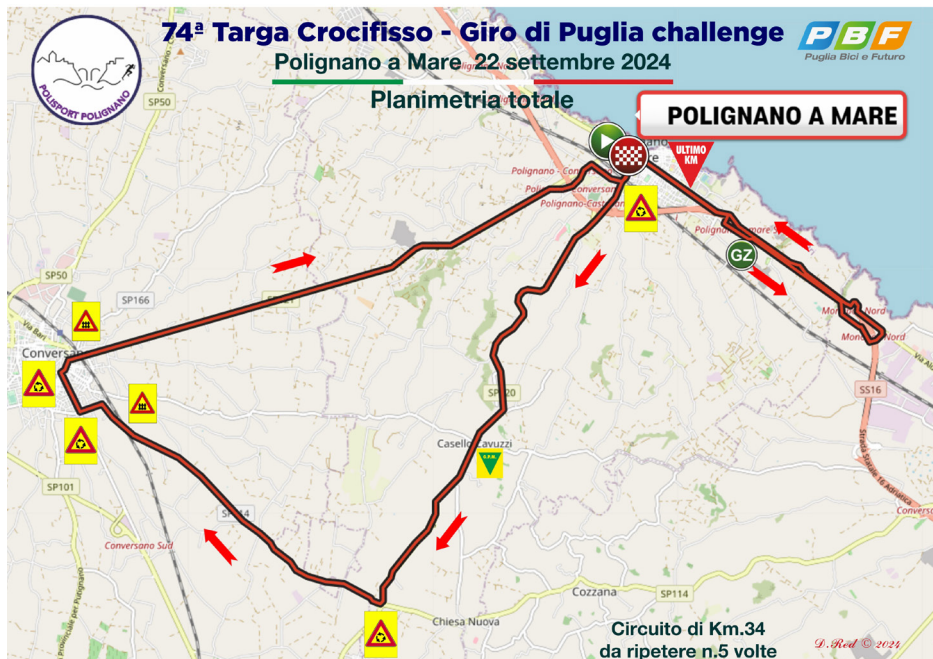

# ALTIMETRIA GIRO N° 5 GIRI

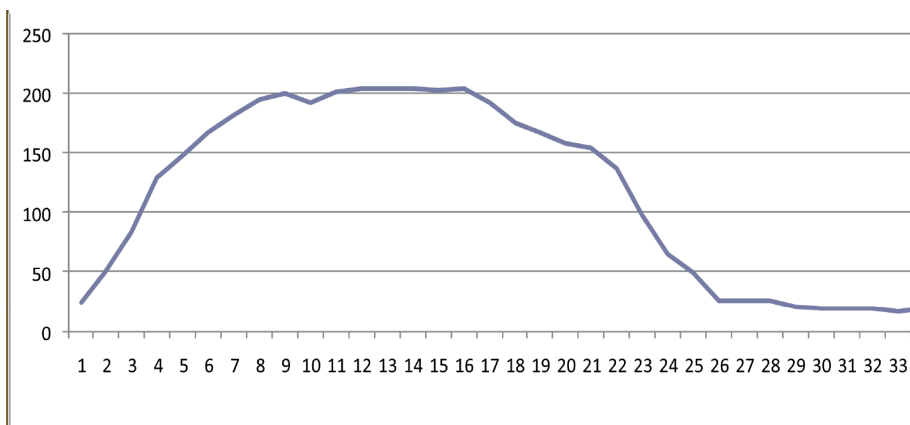



IL SUCCESSO DEL CLIENTE  
È IL NOSTRO OBIETTIVO

📍 C.da Pozzo Vivo S.S.16 - 70044 Polignano a Mare (BA) Italy

LOGISTICA NAZIONALE ED INTERNAZIONALE: +39 935 56.09.464 Mancini Domenico  
 LOGISTICA LOCALE E DISTRIBUZIONE: +39 992 99.58.326 Mancini Francesco  
 RESPONSABILE AMMINISTRAZIONE E CONTABILITÀ: +39 336 30.39.88 Fasanelli Nicola  
 CENTRALINO UFFICIO TEL./FAX GENERALE: +39 080 321.46.90 Calzolaro Teresa

✉ info@mclogisticasrl.it 📞 mclogistica1 🌐 www.mclogisticasrl.it

## LOGISTICA INTEGRALE

SPEDIZIONI NAZIONALI ED INTERNAZIONALI - CUSTODIA E VIDEOSORVEGLIANZA DI MERCI - OPERAZIONI DI CARICO E SCARICO DI MERCI - DISTRIBUZIONE MERCI DI OGNI GENERE - CONSEGNE PER PRIVATI E AZIENDE - IMBALLAGGI E PALETTIZZAZIONI - DEPOSITI SCOPERTI, COPERTI A TEMPERATURA CONTROLLATA - SPOSTAMENTO DI CARICHI - GROUPAGE CONTO TERZI - INTERMEDIAZIONI - STOCCAGGI



Società Agricola  
**FACCIOLLA**  
IMPORT - EXPORT s.r.l.

**ESPORTAZIONE  
PRODOTTI ORTOFRUTTICOLI**

Via Martin Luter King, n.c. - 70044 POLIGNANO A MARE  
Tel: 080.424.03.13 - Fax: 080.424.70.70



**Parrucchiera - Estetista  
Solarium  
Infratherapist**

Via P. Togliatti, n.c. - Polignano a Mare  
Tel: 338.70 74 524



**BANCA POPOLARE  
DI PUGLIA E BASILICATA  
DAL 1883**

***CIRILLO S.R.L.***



**SPEDIZIONI E TRASPORTI**

70044 Polignano a Mare (BA) sede legale Via Messer Zaccaria, 9  
Sede operativa  
Via Gandhi 89 - Tel.: 080 424 9539 - fax: 0804242592



Via Castellana, 531 - 70044 Polignano a Mare (BA)

# ALBO D'ORO

- 1950 **PELLEGRINI VINCENZO** (Castellana Grotte) - non tesserati  
1951 **LOTTI ALDO** (Atala - Ligie - Lecce) - dilettanti  
1952 **VALOROSO RUGGIERO** (Doniselli - Bari) - dilettanti  
1953 **BASTIANELLI FIORAVANTE** (Gori - Roma) - dilettanti  
1954 **PIZZOFERRATO LINO** (Pescina - L'Aquila) - dilettanti  
1955 **ALBERTI ARNALDO** (Nardi - Selci - Lama - Perugia) - dilettanti  
1956 **MANCINI GIORGIO** (Spinelolese - Ascoli Piceno) - dilettanti  
1957 **DI SALVATORE FILIPPO** (Si ma - Jesi) - dilettanti  
1958 **GATTONI PIERO** (Sima - Jesi) - dilettanti  
1959 **RICCI FERNANDO** (Sima - Jesi) - dilettanti  
1960 Anno Internazionale  
**TACCONE VITO** (V.C. Pescara) - dilettanti  
**VALECIC NEVENKO** (Pula - Jugoslavia I stranieri) - dilettanti  
1961 Targa Centenario Unità d'Italia  
**CAPODIVENTO DAMIANO *Traguardo Verde*** (Lanotte - Barletta) - allievi  
**LANDI ANTONIO *Traguardo Bianco*** (Baratta - Battipaglia) - dilettanti  
**MARCOVECCHIO LEONARDO *Traguardo Rosso*** (Ventura - Bisceglie) - dilettanti  
1962 **PANICCIA OTELLO** (Faema - Preneste - Roma) - dilettanti  
1963 Targa Centenario Polignano a Mare  
**TORRACOMATTEO** *Traguardo Verde* (Lanotte - Barletta) - esordienti  
**PARENTI FLORINDA** *Traguardo Rosso* (Faema - Piacenza) - donne  
1964 Campionato Italiano Veterani  
**CERATI RENZO** (Fenarolo - Milano) - veterani  
1965 **POLIDORI GIANCARLO** (Sima - Jesi) - dilettanti  
1966 **NICOLETTI MARIO** (Aurora - Trento) - dilettanti  
1967 Campionato Italiano Esordienti  
**RAGNINI ENZO** (Marzocco - Valdarno - Firenze) - esordienti  
1968 **BACCARINI MARCELLO** (Griss 2000 - Bologna) - dilettanti  
1969 **ASCANI GIUSEPPE** (Pieralisi - Jesi) - dilettanti  
1970 **SURIANI VINCENZO** (Amici Folgore - Pescara) - dilettanti  
1971 Campionato Italiano Dilettanti  
**PARECCHINI ALDO** (Iag. - Gazoldo - Padova) - dilettanti  
1972 Festa della bicicletta  
**DI GIUSEPPE ROCCO** (N. Giov. Modugno) -leva federo  
**LISO GIUSEPPE** (Cascella Bari) - esordio allievi  
**CORALLINI ALDO** (Pieralisi - Jesi) - dilettanti  
**BELLINI GIUSEPPE** (GBC Sony - Bari) - veterani  
1973 Festa della bicicletta  
**GIORDANO FRANCESCO** (N. Giov. Modugno) - c.p.leva federo  
**TORNESE RIZZIERI** (Tornese - Lecce) - campo pugl. veterani  
1974 **SALERNO PIETRO** (M.Taras - Taranto) - ind. crono dilettanti  
**DE SALVE COSIMO** (Albanese - Lecce) - dilettanti  
1975 **PERANI DOMENICO** (F.C. Brescia) - dilettanti  
1976 **BISSOLI LUIGINA** (Baby Terraneo) - premond. donne  
1977 **FABBRI MICHELE** (Porto S. Elpidio) - AP dilettanti  
1978 **MORI GIUSEPPE** (Lema - Alzate B. - Como) - dilettanti  
1979 **BIATTA GIULIANO** (Passerini - Alassio) - dilettanti  
1980 **FARACA GIUSEPPE** (Passerini - Alassio) - dilettanti  
1981 **PINIZZOTTO CORRADO** (Tiglio GO Scarpa Pisa) - dilettanti



- 1982 **SAMBRUNI NADIA** (Bonariva Milano) - juniores donne  
**GALLI FRANCESCA** (Bonariva Milano) - seniores donne
- 1983 Festa della bicicletta  
**SANGIRARDI DOMENICO** (Mastrandrea - Palo) - esordo e allievi  
**PORZIO VITANTONIO** (Cedipam - Taranto) - cicloamatori  
**CUOCO MICHELE** (Eureka - Lecce) - dilettanti e juniores
- 1984 **ROSCIOLI FABIO** (Novartiplast - Civitanova M.) - dilett. e jun.
- 1985 Campionato Italiano Dilettanti 2a  
**DESSI LUIGI** (Cosmo 5 - Roma) - dilettanti 2a
- 1986 **MARTINELLI DOMENICO** (Bajengas - Teramo) - dilett. e jun.
- 1987 **MATTEI ROBERTO** (Forestale - Roma) - dilettanti e juniores
- 1988 Festa della bicicletta  
**SARDONE GIOVANNI** (Marangiolo - Taranto) - cicloamatori  
**SEMINI ALESSANDRO** (FiatAgr i- Torino) - dilett. e jun. crono ind.
- 1989 Anno Internazionale  
**MANONI PAOLO** (Mengoni - Usa - Ancona) - dilettanti  
**I stranieri OHLSSON MIKAEL** (Svezia)
- 1990 **BIASCI SIMONE** (Diana calz. Gambarà) - dilettanti
- 1991 **MAGLIE ALESSANDRO** (Asaro - Brindisi) - allievi juniores  
**MARTINA ALESSANDRO** (Ped. - Massafra - Taranto)  
**Campione Puglia Cicloamatori** (cronom. ind.)
- 1992 **AGLIANO ELIO** (U.C. Monsummanese Montecatini - PT) - dilettanti I
- 1993 **PALUMBO MASSIMO** (GS EdilScavo Giardini Naxos-ME)-dilettanti II
- 1994 **MATTIONI GIOVANNI** (A.S. Mengoni USA Ancona) - dilettanti
- 1995 **GUILIANI MASSIMILIANO** (GS Calzaturieri Montegranaro - AP) - dil.
- 1996 **CASSIANI LUCA** (GS Rinascita Oboe - Ravenna) - under 23
- 1997 **SIN TONI ALBERTO** (GS Rinascita Oboe - Ravenna) - under 23
- 1998 **SAMBI CRISTIAN** (GS Rinascita Oboe - Ravenna) - under 23
- 1999 **SERRI EDDY** (GS Calzaturieri Montegranaro - AP) - open
- 2000 **SULPIZI GIULIANO** (Aran Cucine - Cantine Tollo)
- 2001 **TIMO CHINE MIKHA** (Ghia AB Isolanti)
- 2002 **VAITKUS THOMAS** (GS Ghia - Fasco Ramin)
- 2003 **RIGOTTO ELIA** (Team Parolin)
- 2004 SOSPESA
- 2005 **SAAVEDRA ELIA ISAC** (SC Centri della Calzatura)
- 2006 **CANTONE ALESSANDRO** (Team Parolin)
- 2007 **CAPPONCELLI PAOLO** (Ve Mantovani Rovigo)
- 2008 **CIAVATTA PAOLO** (SC Monturano Civitanova Marche)
- 2009 **MICHELESSI GIACOMO** (Vega Prefabbricati Montappone)
- 2010 **RABOTTINI MA TTEO** (Aran Angelo & Antenucci)
- 2011 **TOTO' PAOLO** (ASD Veloclub Senigaglia)
- 2012 **QUINTERO ARMANDO** (F.C. Delio Gallina - Brescia)
- 2013 **BICELLI MICHELE** (F.C. Delio Gallina - Brescia)
- 2014 **BRESCIANI MICHAEL** (General Store Bottoli - Verona)
- 2015 **MODENA ISAIA** (General Store Bottoli - Verona)
- 2016 **ZULLO ANTONIO** (Futura Team Rosini- Arezzo)
- 2017 **MARENGO UMBERTO** (F.C. Delio Gallina - Brescia)
- 2018 **OLEI FEDERICO** (F.C. Fortebraccio da Montone)
- 2019 **RASTELLI LUCA** (F.C. Delio Gallina - Brescia)
- 2020 COVID
- 2021 **PONGILUPPI MATTEO** ( F.C. Delio Gallina - Brescia)
- 2022 **NICOLÒ BUROTTI** (Nazionale italiana)
- 2023 **TSARENKO KYRYLO** (Hoppla Petroli - Firenze)



**CLUB ADRIATICO**

C.da Fontanelle - s.s.16  
sud Km 831+400  
C.P. 89  
70044 Polignano a Mare (Ba)



**APULIAHOTELS**  
— SINCE2015 —



**F.LLI ANDRESINI** **FA** **SRL**

**Cava Inerti - Calcestruzzi**

Cava Inerti e Deposito:  
S.P.121 Polignano - Conversano Km 3+500 • C.da Macchialunga - 70044 Polignano a Mare (Ba)  
Tel./Fax: 080.887.58.25 • e-mail: cavaandresini@libero.it



**74<sup>a</sup> Targa Crocifisso**  
**Giro di Puglia Challenge Under 23 / Élite**  
**22 settembre 2024**  
**ASD POLISPORT POLIGNANO**

Ufficiosa 13:45  
 Ufficiale 14:00  
 TOTALE Km. 170,200

**TABELLA DI MARCIA TOTALE**

Tabella di Marcia					Partial Parziali	Covered Percorsi	End Arrivo	Media/Overage speed				
Descr.	Prov.	Alt	Località	Dir				Strada/Road	45	43	41	39
	BA		POLIGNANO A MARE		Piazza Moro	0,300	0,300		13:45	13:45	13:45	13:45
Start	BA		POLIGNANO A MARE		Via Martiri di Dogali	0,000	0,000	170,200	14:00	14:00	14:00	14:00
	BA				Serre	2,800	2,800	167,400	14:03	14:03	14:04	14:04
	BA				Baracca	2,200	5,000	165,200	14:06	14:06	14:07	14:07
	BA				Quadrivio Soccorso	3,000	8,000	162,200	14:10	14:11	14:11	14:12
	BA	CONVERSANO			Conversano - via Castellana	5,800	13,800	156,400	14:18	14:19	14:20	14:21
	BA	CONVERSANO			Conversano - Via Polignano	1,100	14,900	155,300	14:19	14:20	14:21	14:22
	BA	POLIGNANO A MARE			Via Lepore	8,600	23,500	146,700	14:31	14:32	14:34	14:36
	BA	POLIGNANO A MARE			Sud - Innesto complanare	2,600	26,100	144,100	14:34	14:36	14:38	14:40
	BA	MONOPOLI			Cala Corvino	2,900	29,000	141,200	14:38	14:40	14:42	14:44
	BA	POLIGNANO A MARE			Sud - complanare lato mare	3,200	32,200	138,000	14:42	14:44	14:47	14:49
2 Giro	BA	POLIGNANO A MARE			Piazza Aldo Moro	1,600	33,800	136,400	14:45	14:47	14:49	14:52
	BA	POLIGNANO A MARE			Via Martiri di Dogali	0,300	34,100	136,100	14:45	14:47	14:49	14:52
	BA				Serre	2,800	36,900	133,300	14:49	14:51	14:54	14:56
	BA				Baracca	2,200	39,100	131,100	14:52	14:54	14:57	15:00
	BA				Quadrivio Soccorso	3,000	42,100	128,100	14:56	14:58	15:01	15:04
	BA	CONVERSANO			Conversano - via Castellana	5,800	47,900	122,300	15:03	15:06	15:10	15:13
	BA	CONVERSANO			Conversano - Via Polignano	1,100	49,000	121,200	15:05	15:08	15:11	15:15
	BA	POLIGNANO A MARE			Via Lepore	8,600	57,600	112,600	15:16	15:20	15:24	15:28
	BA	POLIGNANO A MARE			Sud - Innesto complanare	2,600	60,200	110,000	15:20	15:24	15:28	15:32
	BA	MONOPOLI			Cala Corvino	2,900	63,100	107,100	15:24	15:28	15:32	15:37
	BA	POLIGNANO A MARE			Sud - complanare lato mare	3,200	66,300	103,900	15:28	15:32	15:37	15:42
3 Giro	BA	POLIGNANO A MARE			Piazza Aldo Moro	1,600	67,900	102,300	15:30	15:34	15:39	15:44
	BA	POLIGNANO A MARE			Via Martiri di Dogali	0,300	68,200	102,000	15:30	15:35	15:39	15:44
	BA				Serre	2,800	71,000	99,200	15:34	15:39	15:43	15:49
	BA				Baracca	2,200	73,200	97,000	15:37	15:42	15:47	15:52
	BA				Quadrivio Soccorso	3,000	76,200	94,000	15:41	15:46	15:51	15:57
	BA	CONVERSANO			Conversano - via Castellana	5,800	82,000	88,200	15:49	15:54	16:00	16:06
	BA	CONVERSANO			Conversano - Via Polignano	1,100	83,100	87,100	15:50	15:55	16:01	16:07
	BA	POLIGNANO A MARE			Via Lepore	8,600	91,700	78,500	16:02	16:07	16:14	16:21
	BA	POLIGNANO A MARE			Sud - Innesto complanare	2,600	94,300	75,900	16:05	16:11	16:18	16:25
	BA	MONOPOLI			Cala Corvino	2,900	97,200	73,000	16:09	16:15	16:22	16:29
	BA	POLIGNANO A MARE			Sud - complanare lato mare	3,200	100,400	69,800	16:13	16:20	16:26	16:34
4 Giro	BA	POLIGNANO A MARE			Piazza Aldo Moro	1,600	102,000	68,200	16:16	16:22	16:29	16:36
	BA	POLIGNANO A MARE			Via Martiri di Dogali	0,300	102,300	67,900	16:16	16:22	16:29	16:37
	BA				Serre	2,800	105,100	65,100	16:20	16:26	16:33	16:41
	BA				Baracca	2,200	107,300	62,900	16:23	16:29	16:37	16:45
	BA				Quadrivio Soccorso	3,000	110,300	59,900	16:27	16:33	16:41	16:49
	BA	CONVERSANO			Conversano - via Castellana	5,800	116,100	54,100	16:34	16:42	16:49	16:58
	BA	CONVERSANO			Conversano - Via Polignano	1,100	117,200	53,000	16:36	16:43	16:51	17:00
	BA	POLIGNANO A MARE			Via Lepore	8,600	125,800	44,400	16:47	16:55	17:04	17:13
	BA	POLIGNANO A MARE			Sud - Innesto complanare	2,600	128,400	41,800	16:51	16:59	17:07	17:17
	BA	MONOPOLI			Cala Corvino	2,900	131,300	38,900	16:55	17:03	17:12	17:22
	BA	POLIGNANO A MARE			Sud - complanare lato mare	3,200	134,500	35,700	16:59	17:07	17:16	17:26
5 Giro	BA	POLIGNANO A MARE			Piazza Aldo Moro	1,600	136,100	34,100	17:01	17:09	17:19	17:29
	BA	POLIGNANO A MARE			Via Martiri di Dogali	0,300	136,400	33,800	17:01	17:10	17:19	17:29
	BA				Serre	2,800	139,200	31,000	17:05	17:14	17:23	17:34
	BA				Baracca	2,200	141,400	28,800	17:08	17:17	17:26	17:37
	BA				Quadrivio Soccorso	3,000	144,400	25,800	17:12	17:21	17:31	17:42
	BA	CONVERSANO			Conversano - via Castellana	5,800	150,200	20,000	17:20	17:29	17:39	17:51
	BA	CONVERSANO			Conversano - Via Polignano	1,100	151,300	18,900	17:21	17:31	17:41	17:52
	BA	POLIGNANO A MARE			Via Lepore	8,600	159,900	10,300	17:33	17:43	17:54	18:06
	BA	POLIGNANO A MARE			Sud - Innesto complanare	2,600	162,500	7,700	17:25	17:34	17:45	17:56
	BA	MONOPOLI			Cala Corvino	2,900	165,400	4,800	17:29	17:38	17:49	18:01
	BA	POLIGNANO A MARE			Sud - complanare lato mare	3,200	168,600	1,600	17:33	17:43	17:54	18:06
	BA	POLIGNANO A MARE			Piazza Aldo Moro	1,600	170,200	0,000	17:35	17:45	17:56	18:08



Partenza  
Arrivo



Green zone



Traguardo a punti



Traguardo a punti giro di puglia

G. Red © 2024



DELEGAZIONE  
POLIGNANO A MARE



**ASSICURAZIONI  
CONSULENZA AUTOMOBILISTICA  
DISBRIGO PRATICHE**

70044 POLIGNANO A MARE (BA) - Via M. di Dogali, 57

Tel./ Fax **080.4247362** - Margherita **340.8380120**

# LA RUSTICA

RISTORANTE ♦ PIZZERIA

Piazza Aldo Moro, 34 - tel.: 080 403 94 90  
Polignano a Mare (Ba)

**JAMANTÉ**  
EXPERIENCE RESTAURANT





**40 ANNI DI ESPERIENZA...  
DA PORTARE NEL FUTURO!**  
1984 - 2024



**2024** 1° POSTO  
DA GENNAIO A NOVEMBRE

**2023** 2° POSTO  
CLASSIFICA FINALE

**2022** 3° POSTO  
CLASSIFICA FINALE

**2021** 2° POSTO  
CLASSIFICA FINALE

**2020** 4° POSTO  
CLASSIFICA FINALE  
ANNO DELLA PANDEMIA DA COVID-19  
ATTIVITÀ APERTA AL PUBBLICO PER 50/77 MESI

**2019** 3° POSTO  
CLASSIFICA FINALE

**2018** 1° POSTO  
CLASSIFICA EVENTO  
"SETTIMANA DEL PREZZO PIÙ BASSO"  
14-20 MAGGIO

**2017** 1° POSTO  
CLASSIFICA FINALE

**1996** PRESTIGIOSO RICONOSCIMENTO  
PRESSO LA CASA MADRE  
A CHICAGO, STATI UNITI  
SALES & MARKETING - SERVICE  
MANAGEMENT - SYSTEMS  
& WFO CENTRONE

**1995**

**1994** RICONOSCIMENTO  
UFFICIALE  
PER I CENTRI LAVORO QUALITÀ  
AL CONVEGNO NAZIONALE DEI CONCESSIONARI

**1990** PRIMA PARTECIPAZIONE  
AL CONVEGNO CONCESSIONARI

**1984** NASCE  
LA BOTTA "CULLIGAN" DI GIUSEPPE CENTRONE  
A POLIGNANO A MARE

**UN TUFFO NELLA  
NOSTRA STORIA**





**Culligan™**

**CONCESSIONARIA DAL 1984 VITO CENTRONE & C. S.A.S.**

**PIAZZA TRINITA' 21 - POLIGNANO A MARE**

**CELL. 3351250683 - 0804241335**

**CENTRONECULLIGAN@GMAIL.COM**



## IL SALUTO DEL COMITATO ORGANIZZATORE

15

GIRO DI PUGLIA

La Targa Crocifisso ormai sta diventando un evento sempre più importante . La realizzazione del Giro di Puglia in quattro tappe di cui Polignano a Mare è la tappa conclusiva rappresenta ormai un fiore all'occhiello nel ciclismo nazionale. Siamo costretti per non superare il limite massimo dei partecipanti a non accettare la richiesta di partecipazione di altre squadre. Ringrazio l'Amministrazione Comunale e il Sindaco Vito Carrieri che ha preso atto dello sforzo organizzativo e della visibilità che anche in ambito ciclistico viene riconosciuto alla nostra cittadina contribuendo con un impegno economico notevole alla realizzazione della manifestazione. La Targa è e deve rimanere un patrimonio culturale e storico di tutta la popolazione polignanese

### SERVIZI TECNICI

DIRETTORE ORGANIZZAZIONE

Luca Asteggiano - Torino

CAMBIO RUOTE

Nicola Messuti Lauria

FOTOFINISH

Team Kemo Bergamo

PALCHI E TRANSENNE

Federazione Cronometristi Bari

SICUREZZA CORSA

Belardo Sport Napoli

Motostaffette Abruzzo

Polizia Comunale Polignano a Mare

Carabinieri Polignano a Mare

Protezione Civile Monopoli

RADIO CORSA

Massimo Pisani - Frosinone

ASSISTENZA SANITARIA

Dott. Stefano Montanaro

Croce Italia Santa Rita Monopoli



**Torrefazione Caffè  
Michele Battista s.r.l.**

Strada Prov. 60 per San Giorgio - km 3,200  
70019 Triggiano (BA)

Tel. 080.5494492 • Fax 080.5494491  
caffe@battista.it • www.battista.it

challenge per under 23 élite

74<sup>a</sup> TARGA CROCIFISSO 2024

# DE BENEDICTIS TRASPORTI



UNIONE EUROPEA

**P** **PUGLIA**  
**FESR-FSE**  
2014/2020

*Il futuro alla portata di tutti*



REGIONE PUGLIA

ASSESSORATO  
INDUSTRIAL TURISTICA E CULTURALE



PROMOZIONE

# #WEAREINPUGLIA